

PIANTA PIANO TERRA

Scala 1:100

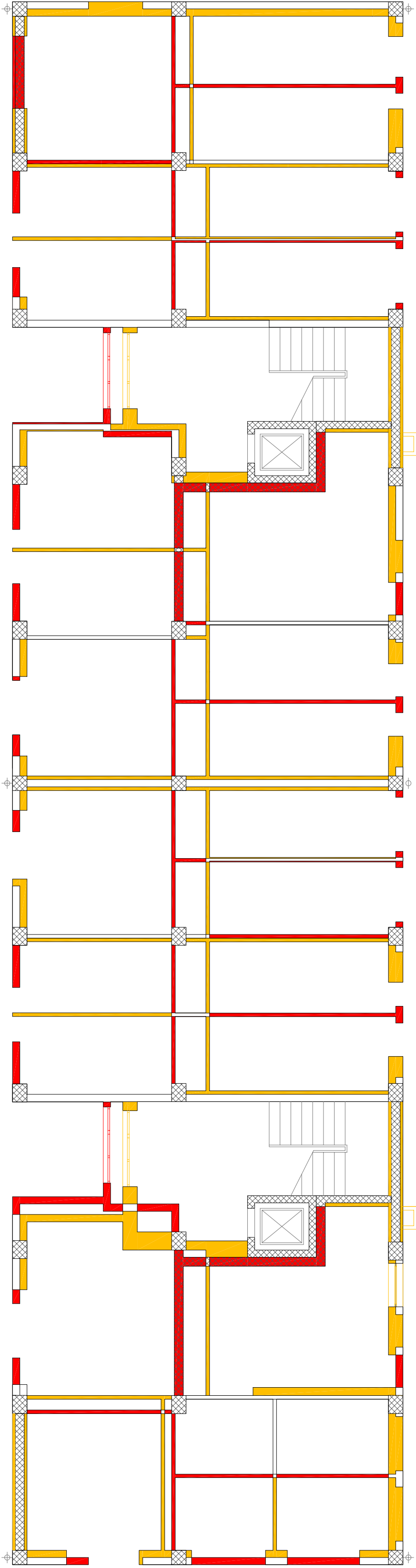

PROSPETTO NORD

Scala 1:100

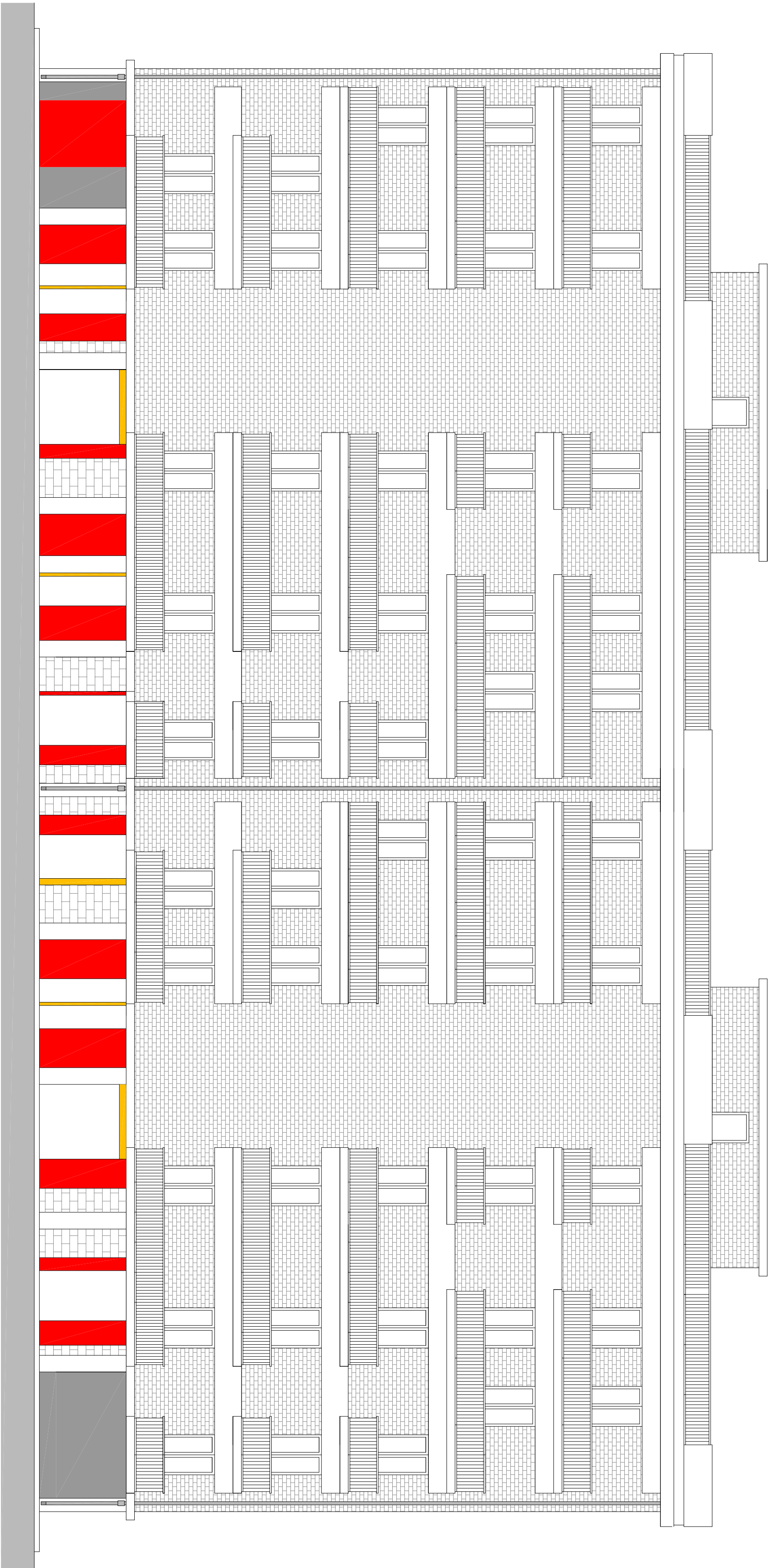

LEGENDA

Elementi strutturali

Nuove costruzioni

NOTE

La comparativa è riportata con riferimento al solo blocco A del lotto S51, per il blocco C è sostanzialmente analoga

- NOTE GENERALI
- Il presente progetto è stato verificato in cantiere, assicurando un controllo puntuale tra le misure delle tavole di progetto e lo stato di fatto delle strutture esistenti; in particolare i prospetti rappresentati nelle tavole sono da ritenersi di tipo rappresentativo.
  - Gli interventi sono rappresentati con riferimento al singolo blocco scala o al singolo edificio, ma sono da eseguirsi simultaneamente per tutti i blocchi scala o per tutti gli edifici del lotto S51, in modo da garantire l'equilibrio complessivo del complesso e la coerenza degli interventi.
  - Le opere sono soggette a variazioni in base alle esigenze di dettaglio e alla disponibilità di materiali.
  - La profondità di scavo è di 2,00 m, in corrispondenza della profondità di scavo delle fondazioni.
  - La profondità di scavo è di 2,00 m, in corrispondenza della profondità di scavo delle fondazioni.

PROSPETTO SUD

Scala 1:100

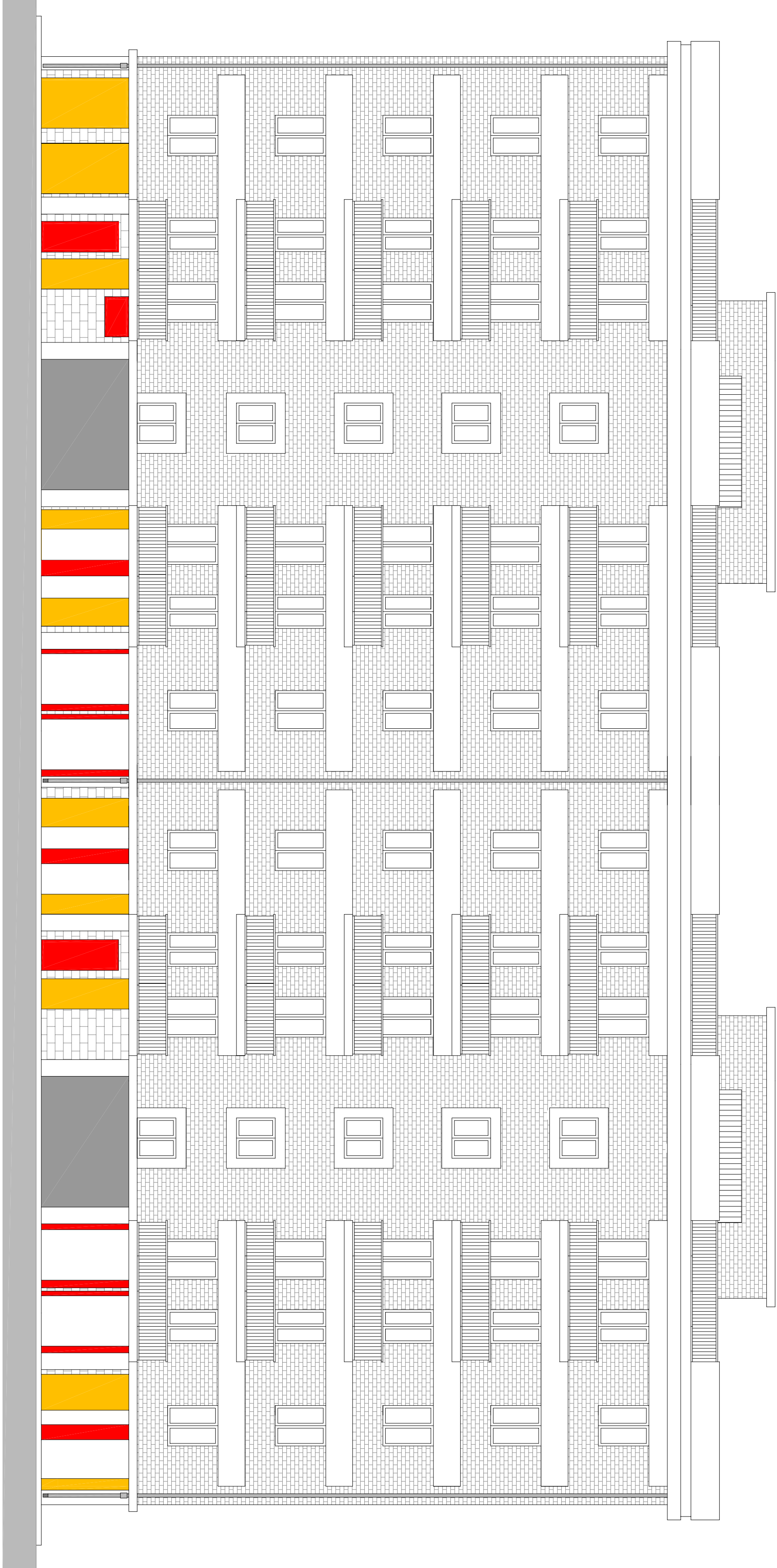

PROSPETTO EST

Scala 1:100

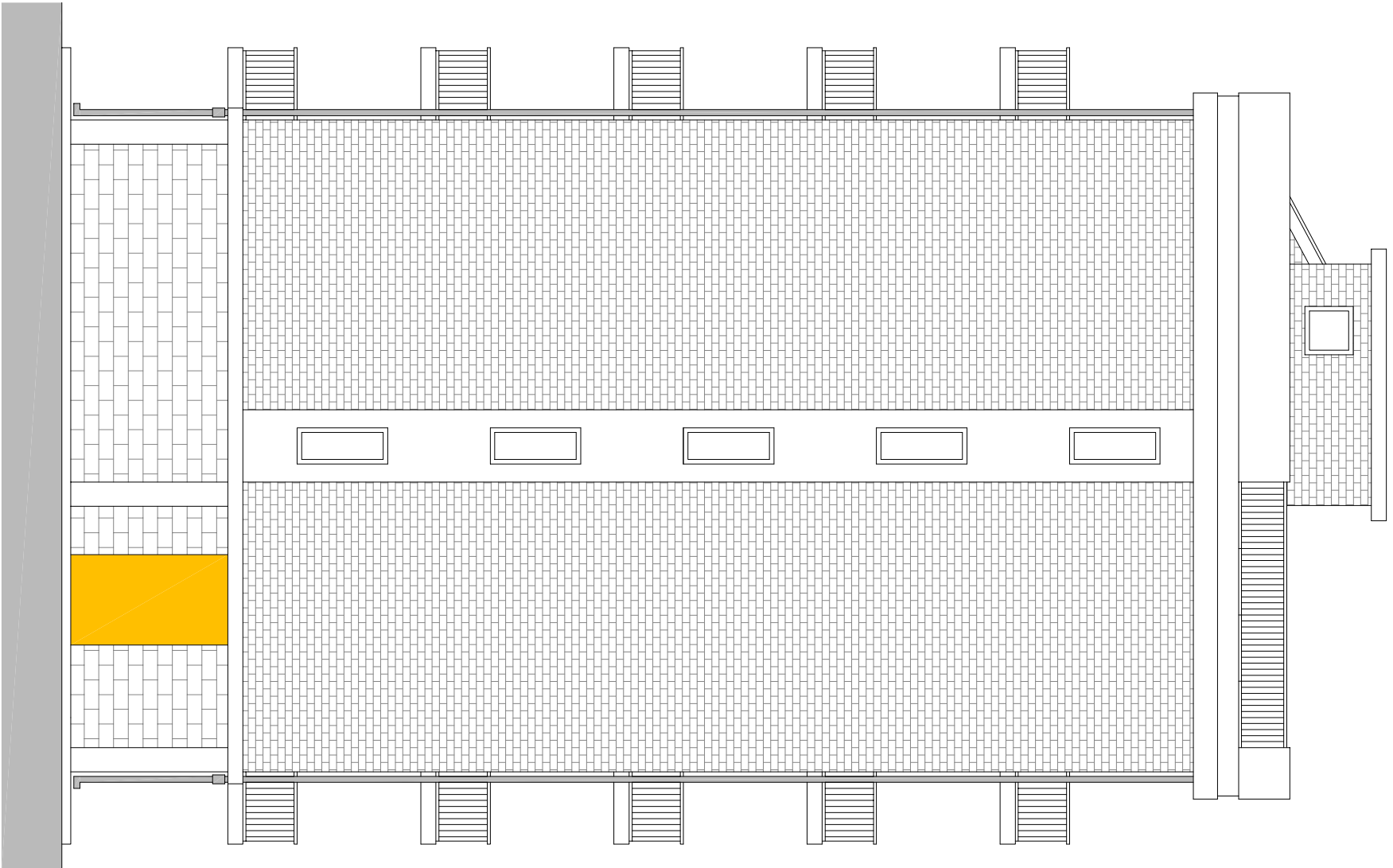

PROSPETTO OVEST

Scala 1:100

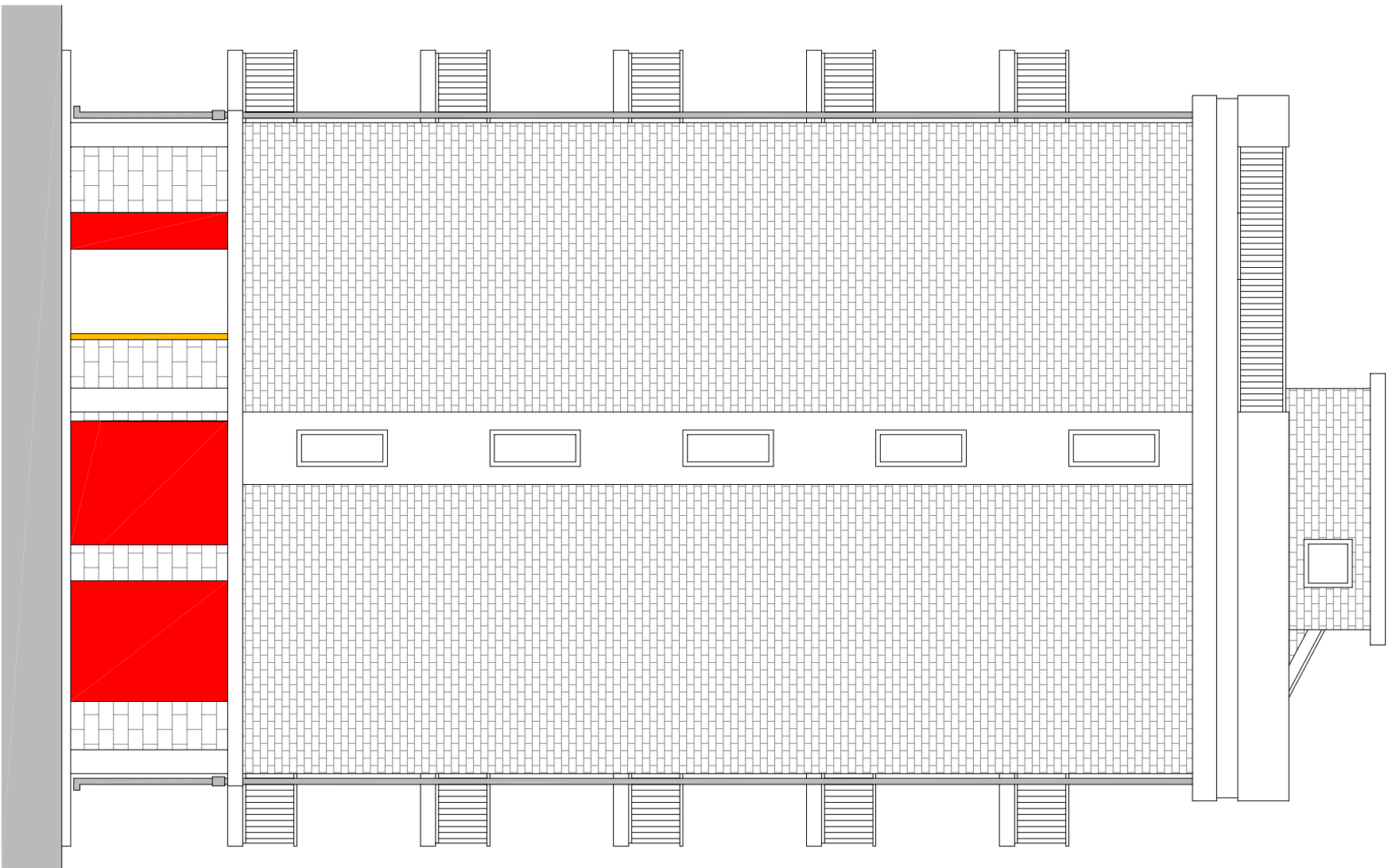

ARCA CAPITANAIA

AGENZIA REGIONALE per la CASA e l'ABITARE

POR PUGLIA FESR 2014-2020

ASSE IV, AZIONE 4.1 e ASSE IX, AZIONE 9.13

Comune di Foggia

Intervento di verifica statica, efficientamento energetico e eliminazione delle barriere architettoniche del lotto A.R.C.A. Capitanaia n. 351, sito in Via A. Silvestri 2/4 - 12/14

Finanziamento: € 2.300.000,00

Il progettista

LARA S.R.L.  
Via Mazzini n. 18, 71013 Foggia (FG)  
Modugno 1° piano, Foggia  
www.lara.it  
Ing. Massimo Lazzari

Il Responsabile Unico del Procedimento (resp. Ufficio Progettazione)

Arch. Anna Maria Tomacello

Il Dirigente dell'Area Patrimonio

Ing. Vincenzo De Devitis

TAVOLA	TITOLO	SCALA
CO-A01	Comparativo Pianta e prospetti	1:100
AGGIORNAMENTI	L'IMPRESA	DATA 14/11/2019
RF:	IL DIRETTORE DEI LAVORI	